

ROMANIA
JUDEȚUL DOLJ
COMUNA VELA

HOTĂRÂRE

privind însușirea documentației de dezlipirea a cartilor funciare nr.36101 și nr.35819

Consiliul Local Vela, Județul Dolj, legal constituit în baza Ordinului Prefectului Județului Dolj nr.444/23.10.2020, întrunit în ședința extraordinară din data de 29 septembrie 2023.

Având în vedere:

- Referatul de aprobare al Primarului comunei Vela, înregistrat cu nr.3706 din data de 19.09.2023, prin care se propune însușirea documentației de dezlipire a cartilor funciare nr.36101 și nr.35819.

-Raportul de specialitate al domnului Gheorghe Cristian, inspector în cadrul compartimentului agricol și resurse umane înregistrat cu nr.3707 din data de 19.09.2023, cartilor funciare nr.36101 și nr.35819 ;

-Prevederile art.879-880 din Legea nr. 287/2009, Codul Civil, republicat cu modificările și completările ulterioare;

-Prevederile art. 25 alin. 2, din Legea nr. 7/1996, a cadastrului și publicității imobiliare republicată cu modificările și completările ulterioare;

- Ordinul nr.600/2023, privind aprobarea Regulamentului de recepție și înscriere în evidențele de cadastru și carte funciara;

Avizul favorabil nr.26/28.09.2023 al comisiei pentru agricultură, amenajarea teritoriului și urbanism, protecție mediu și turism.

În temeiul art.129 alin.(2), lit.a), art.139 alin.(3),lit.i), art.196 alin.1, lit.a,din O.U.G.57/2019 privind Codul Administrativ, cu modificările și completările ulterioare.

HOTARASTE

Art.1.Se însușește documentația de dezlipire a cartii funciare nr.36101 a terenului situat în comuna Vela, județul Dolj, tarlăua 61 parcela 22 în suprafața de 2147 mp proprietate privată a comunei Vela, județul Dolj în 2(două) loturi, astfel:

a)Lotul nr.1 având o suprafața de 1920 mp.

b)Lotul nr.2 având o suprafața de 227 mp

Presedinte de ședința,

Iovan Dan



Contrasemnează,
Secretar General,

Ionele Ioana Cristina

Art.2.Se insuseste documentatia de dezlipire a cartii funciare nr.35819 a terenului situat in comuna Vela, judetul Dolj, tarlăua 65 parcela 79/1 in suprafata de 10.148 mp proprietate privata a comunei Vela, judetul Dolj in 2(doua) loturi, astfel:

a) Lotul nr.1 avand o suprafata de 6867 mp.

b) Lotul nr.2 avand o suprafata de 3281 mp

Art.2.(1)Reprezentarea grafica a terenului este evidentiata in documentatia cadastrala anexata la prezenta hotarare.

(2)Anexa mentionata la alin.1, face parte integranta din prezenta hotarare.

Art.3.Se imputerniceste domnul Cîmpeanu Gheorghe, Primarul comunei Vela, judetul Dolj, sa semneze orice documente privind operatiunea de dezlipire a terenului mentionat la art.1 si art.2 .

Nr:52

Data:29.09.2023

Presedinte de sedinta,



Iovan Dan

Contrasemneaza,

Secretar General,

Ionele Ioana Cristina

PLAN DE AMPLASAMENT SI DELIMITARE
CU PROPUNEREA DE DEZMEMBRARE
SCARA 1:2000

Nr. cadastral	Suprafata masurata (mp)	Adresa imobilului: Extravilan
36101	2147	Comuna Vela, Talaua 61, Parcela 22, jud. Dolj.
Cartea funciara		Unitatea Administrativ Teritoriala (UAT)
36101		VELA

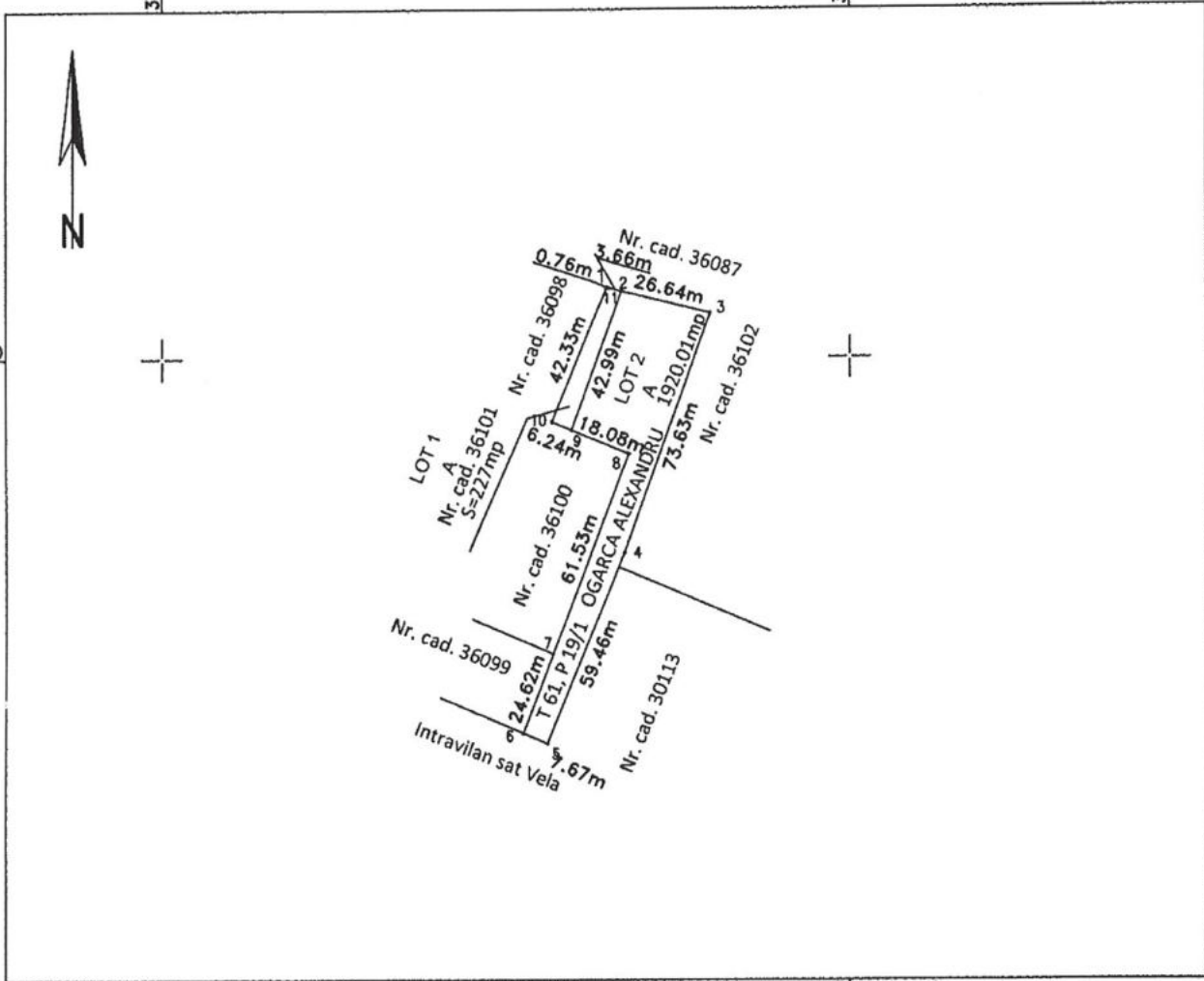

Dezlipire imobil

Situatia actuala (inainte de dezlipire)				Situatia viitoare (dupa dezlipire)			
Nr. cad.	Suprafata masurata [mp]	Categ.de folosinta	Descrierea imobilului	Nr. cad.	Suprafata masurata [mp]	Categ.de folosinta	Descrierea imobilului
36101	2147	A	TDE		227	A	LOT 1
					1920	A	LOT 2
Total	2147			Total	2147		

Executant: ING. STEFANESCU DAN
Categorica D, Seria RO-B-F, Nr. 1954

Confirm executarea masuratorilor la teren,
corectitudinea intocmirii documentatiei cadastrale si
corespondenta acestora cu realitatea din teren.

Semnatura si stampila

Dan
Stefanescu

Semnat digital de
Dan Stefanescu
Data: 2023.09.28
12:32:33 +03'00'

Data, 09.2023

Inspector

Confirm introducerea imobilului in baza de date integrata si
atribuirea numarului cadastral
Semnatura si parafa

Semnatura BCPI

Data.....

